

Exposé



Objekt:
Baumgartenstraße 6
35764 Sinn



Grundstück: ca. 387 m² (wird noch vermessen)

Baujahr: ca. 1925 - 1927

Geschosse: KG, EG, OG, DG

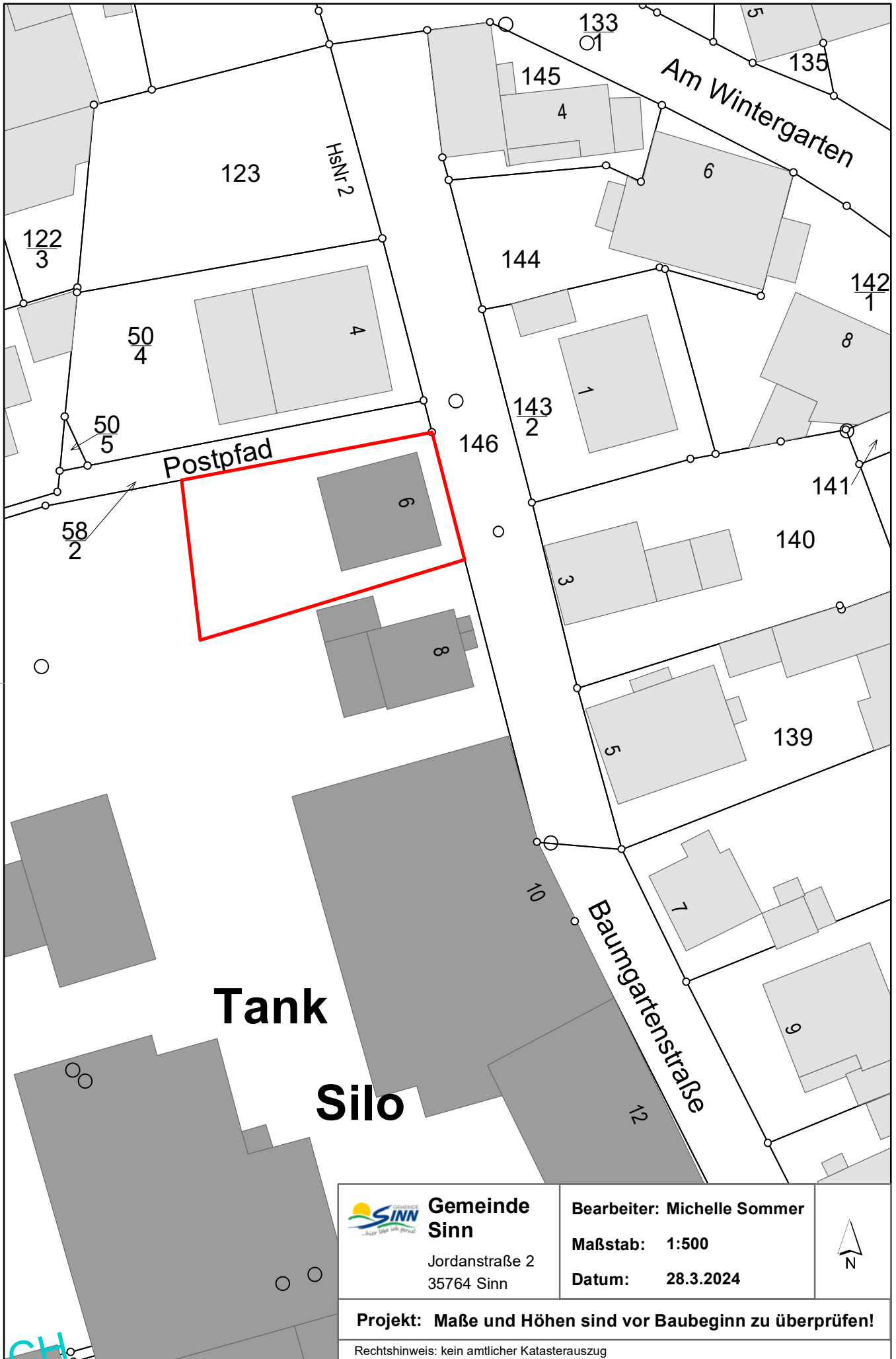
Nutzfläche: ca. 220 m² (+ Keller)



 Gemeinde Sinn Jordanstraße 2 35764 Sinn	Bearbeiter: Michelle Sommer	
	Maßstab: 1:500 Datum: 28.3.2024	

Projekt: Maße und Höhen sind vor Baubeginn zu überprüfen!
Rechtshinweis: kein amtlicher Katastrerauszug



ERWEITERTE GESCHÄFTSRÄUME DER NEBENSTELLE SINN

BAUHERR:

DIREKTION DER NASSAUISCHEN SPARKASSE

Prüny *Manns*

GRUNDSTÜCKSEIGENTÜMER:

Josephus Kern

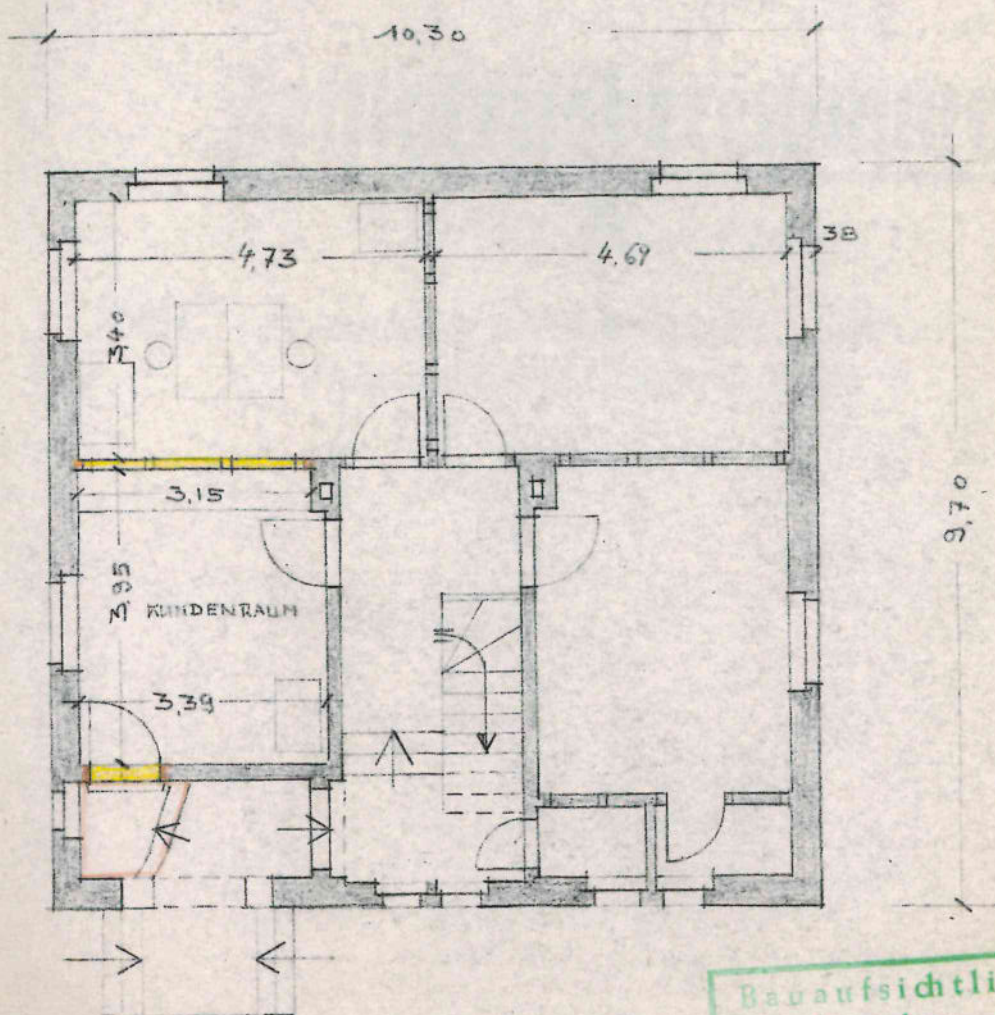

ERDGESCHOSS

Bauaufsichtlich geprüft
Dillenburg, den 20. JUL. 1960
Der Kreis Ausschuß des Distriktes
Bauaufsichtsbehörde
I. A. *Bozel*
techn. Angest.

WIESBADEN, DEN 30.6.60

PLANVERTASSER:

Bozelmann

BAUBÜRO DER NASSAUISCHEN SPARKASSE

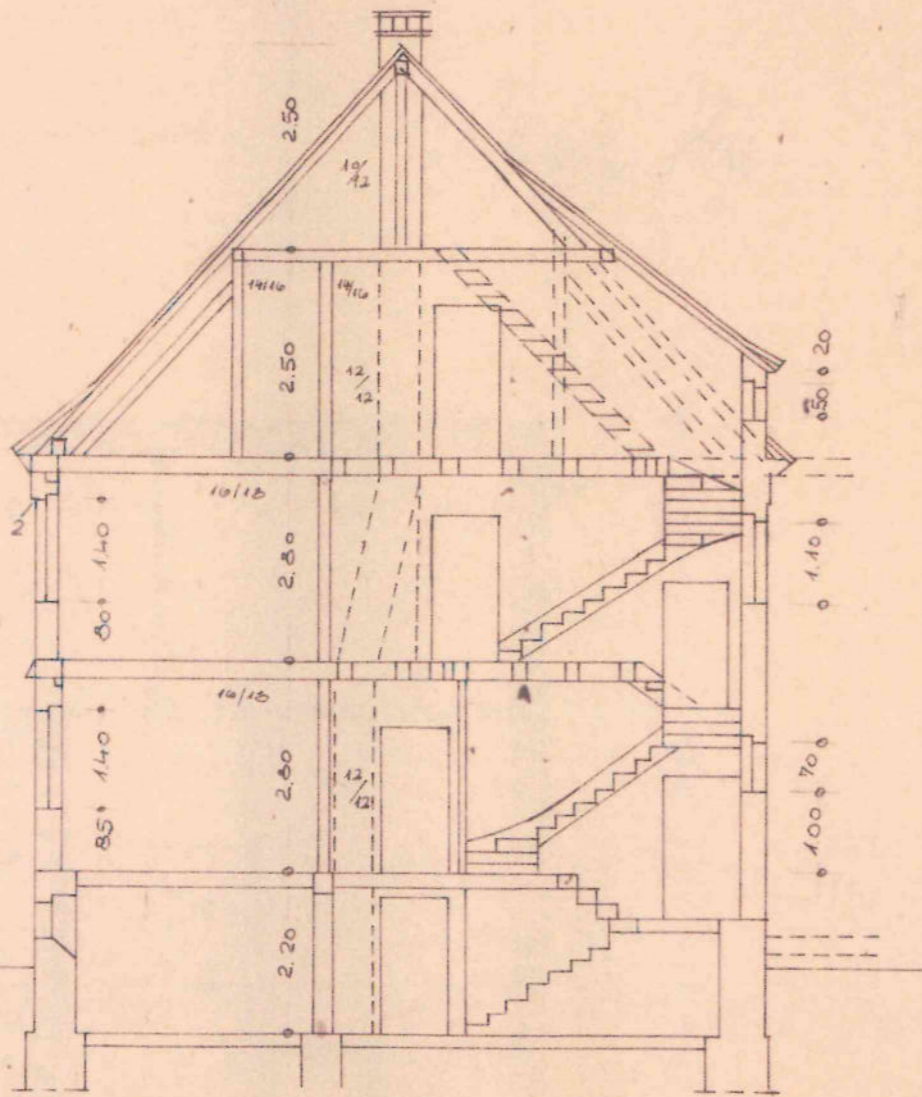

Schnitt

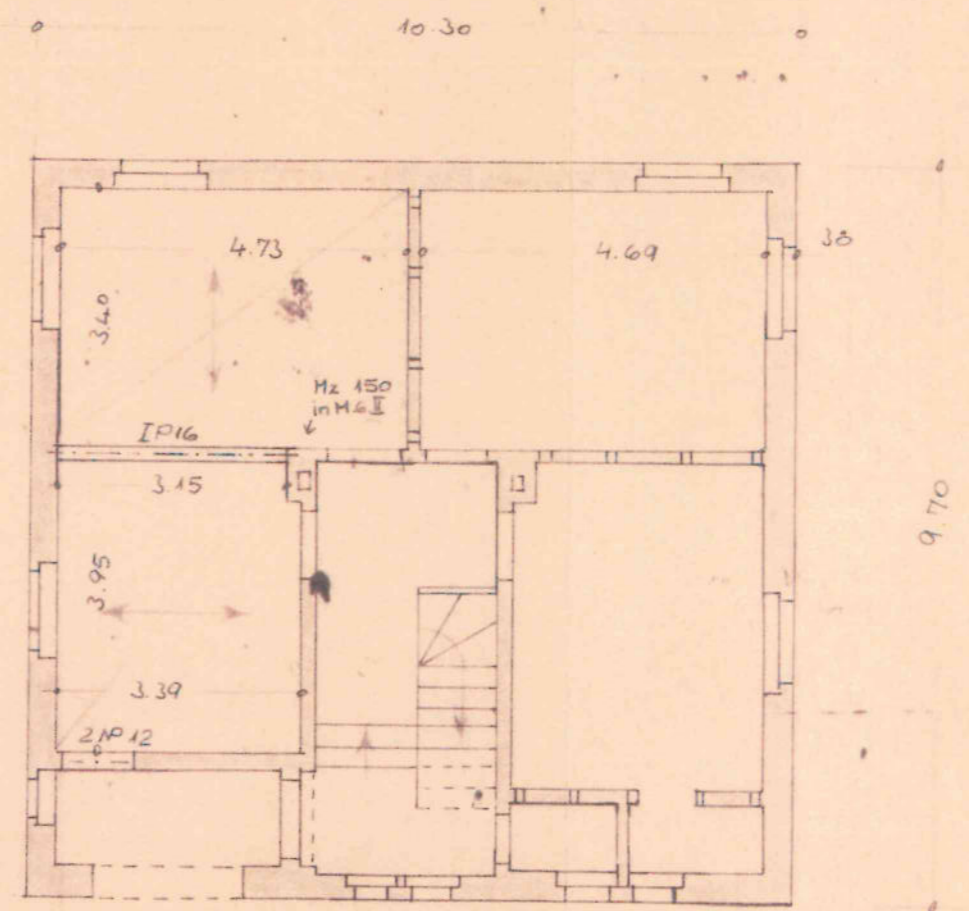

Erdgeschoss

in statischer Hinsicht geprüft
 Kreisbauamt
 Plan 1114/1 Dillenburg, den 20.7.1960
 Der Leiter *Fauer* Der Bearbeiter *Fogel*

Nass-Sparkasse, Sinn
 Wiesbaden, den 11.7.60

BÜRO FÜR BAUSTATIK
 HERMANN STRICKER
 WIESBADEN • TELEFON 26039

Katasterverwaltung

Bordrad 5 10

Bemerkung Linn

Will

Handzeichnung nach den Katasterkarten

allein einem Teile in der Grundbesitzkarte des Gemeindebezirks Linn Blatt Nr. 378 im Grundbuche Band 27 Blatt 486 als Eigentum von Herr, Adolph, Linn

Die Grenzen dieser Grundstücke sind durch gelbe Fortbesten bezeichnet. Die Grenzen sind durch rote gestrichelte Linien und die in der Karte angegebenen Angaben.

Herborn am 22. Dez. 26

Preussisches Katasteramt

Kump



Von ... 23.12.26

Kump

Geprüft

10. Febr. 27.

Wohnhausneubau

für den Selten Wilhelm Herr in Sitt

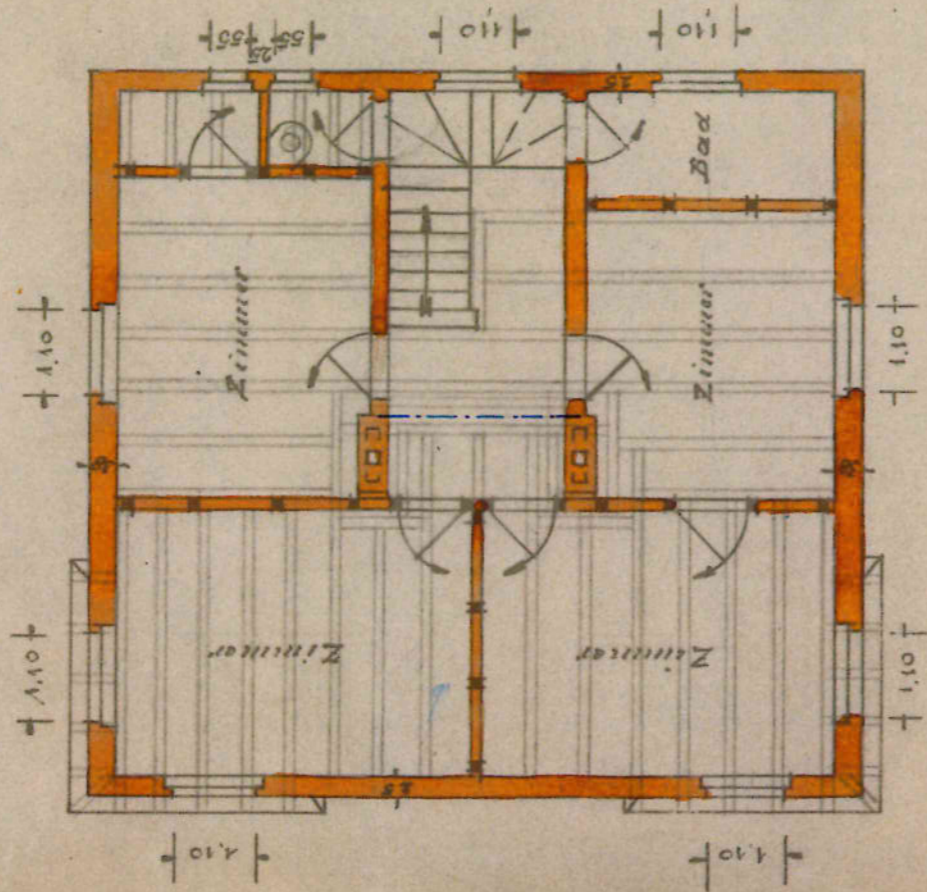

Kellergrundriss

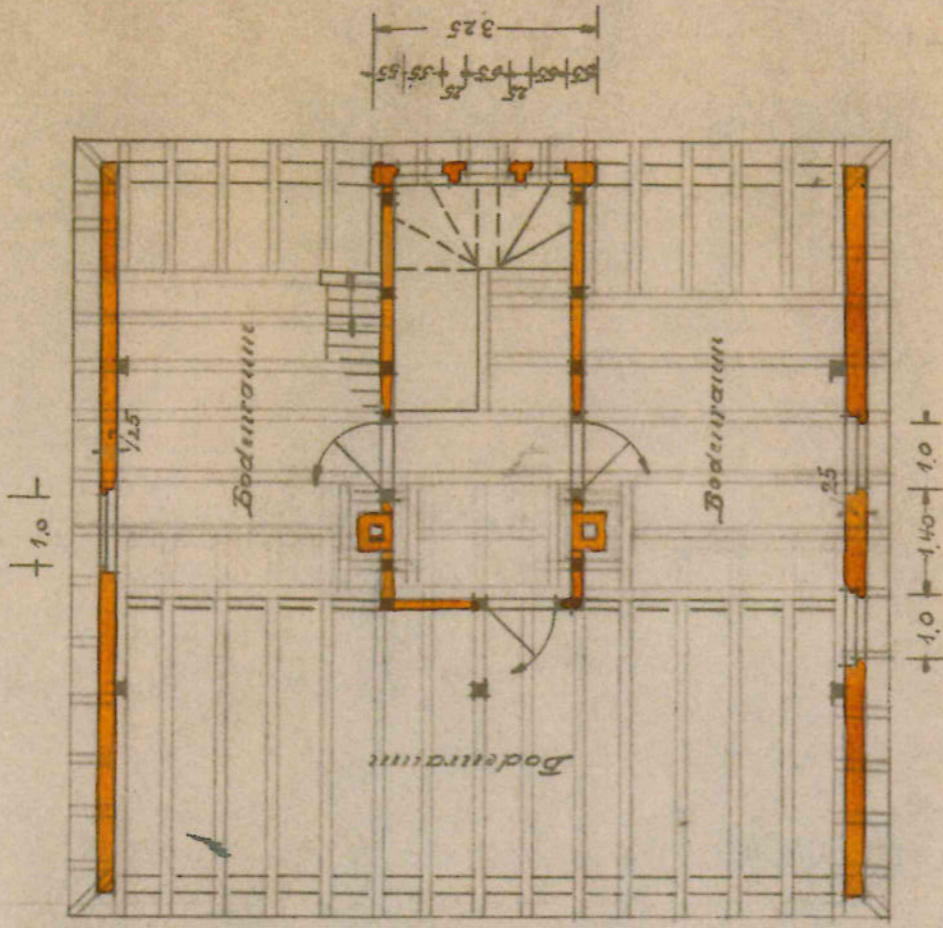

Dachstock

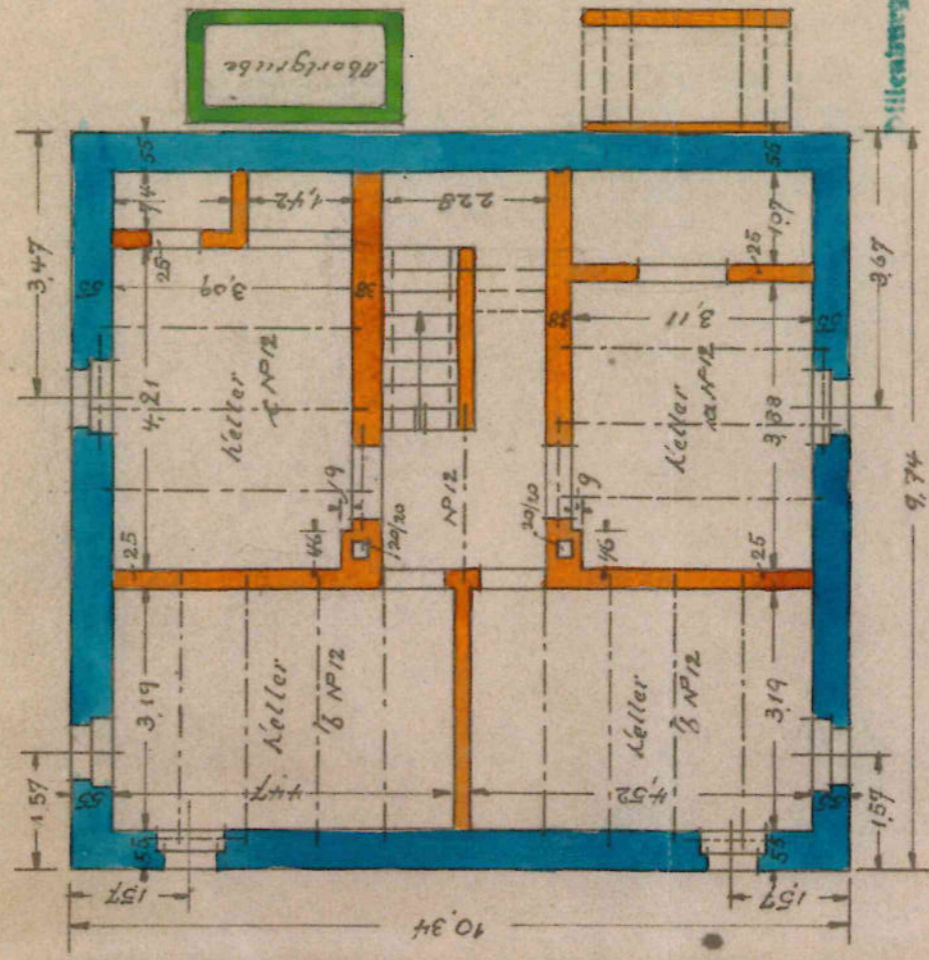

Kellergrundriss

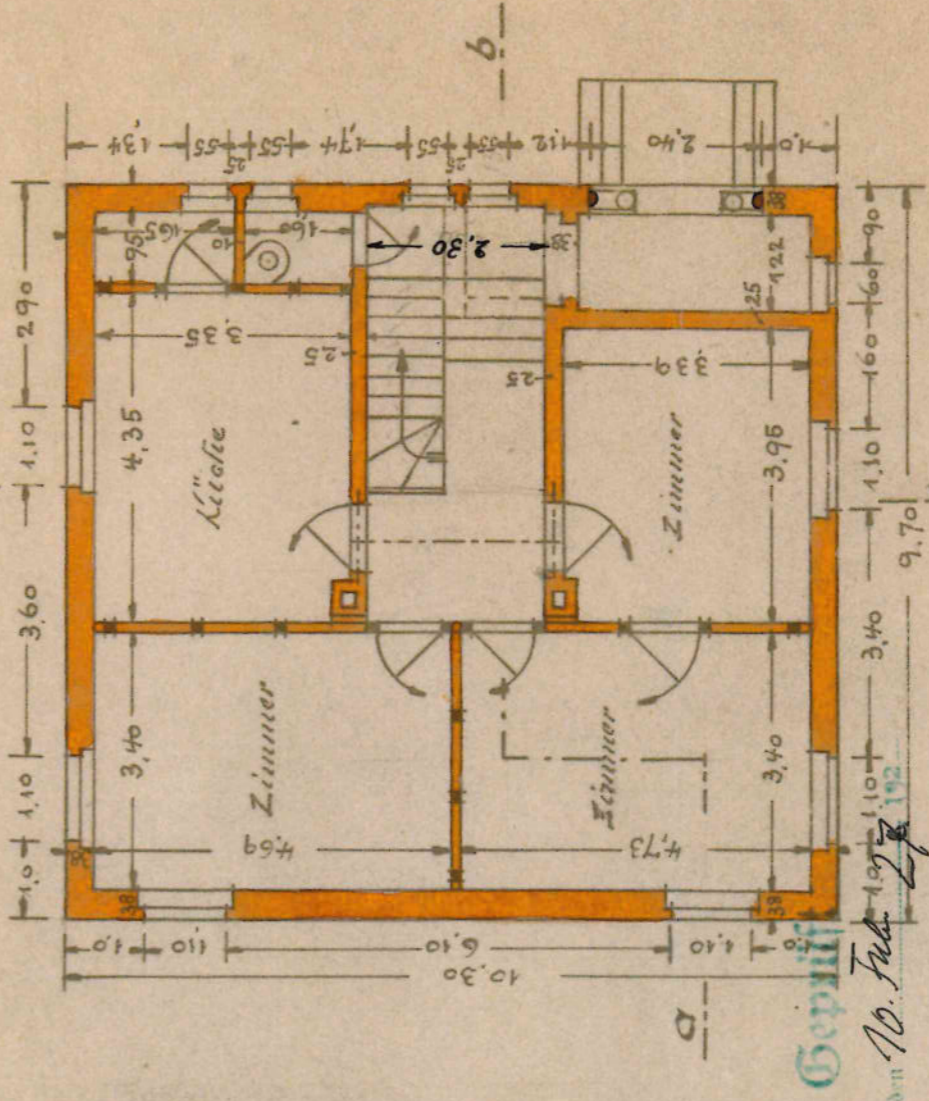

Erdbgeschoss

Geprüft

Prüfung vom 10. Juli 1927

Preussisches Hochbauamt

J. W. W. W.

Sitt, den 24. Januar 1927

W. Prennel, Architekt & Sanitär

W. Prennel, Architekt & Sanitär

Wohnhausentwurf für den Lehrer W. W. Herr in Simm

Geprüft

München, den 10. Juli 27

Preussisches Hochbauamt

P. W. W.

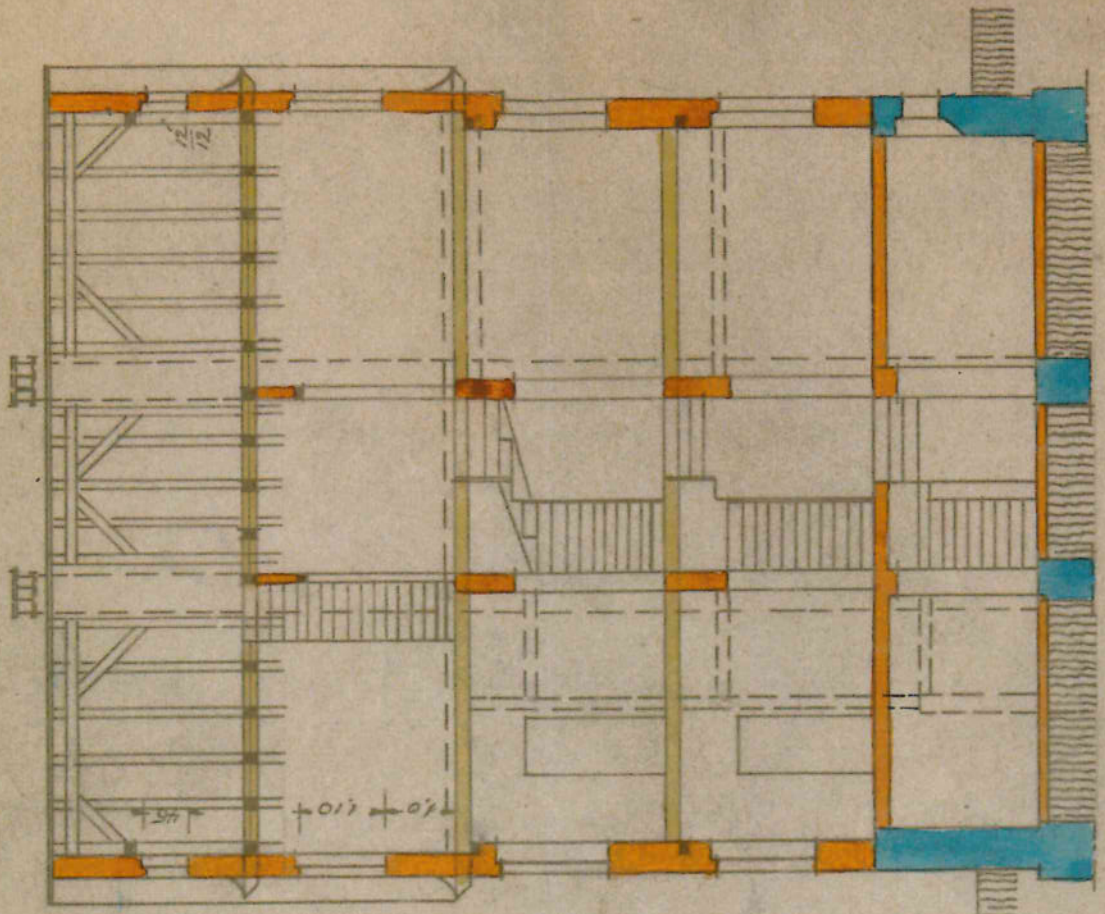

Schnitt d

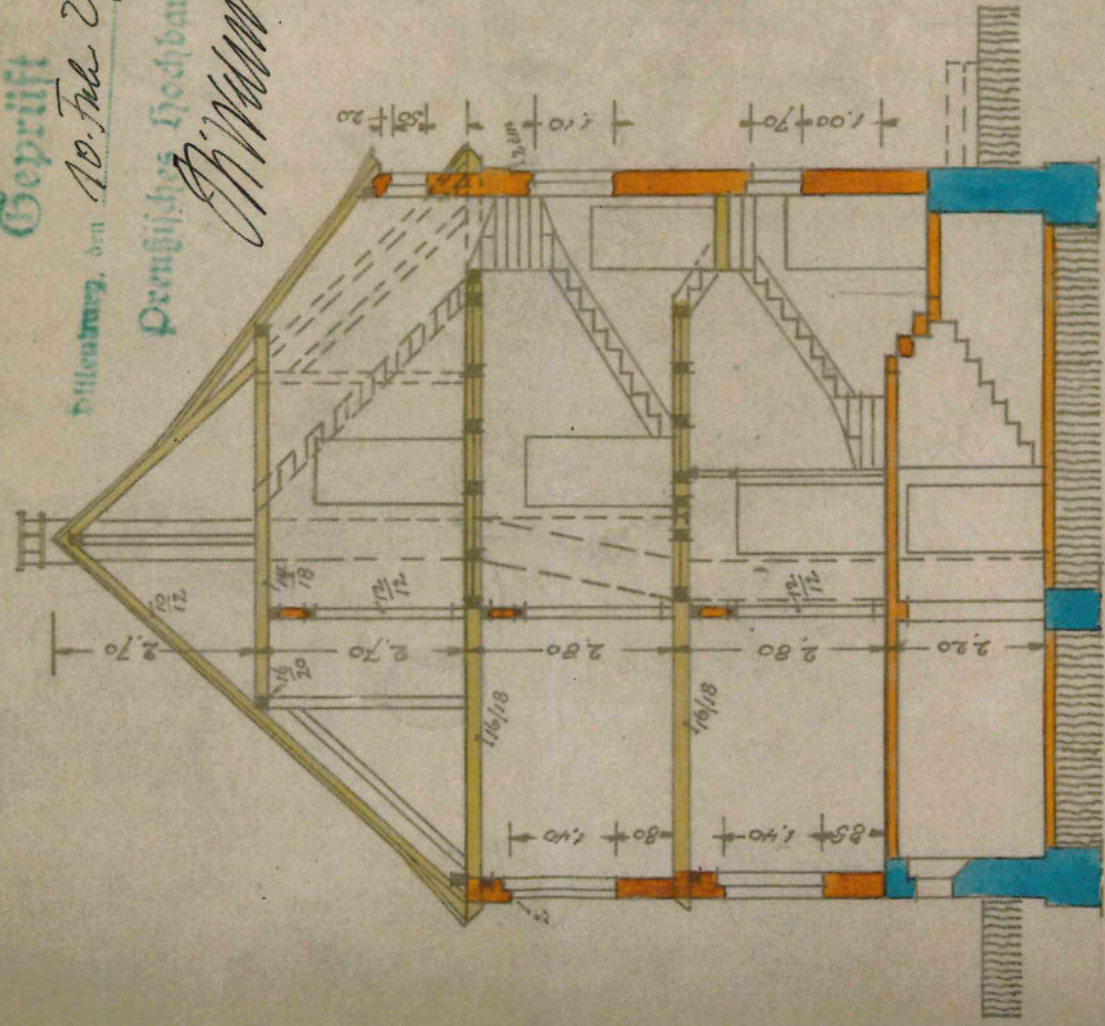

Schnitt a-b

Simm den 24. Januar 1927

W. W. Herr, Architekt. S. S. S.

Wohnhausentwurf

für den Lehrer Wilhelm Herr in Simm

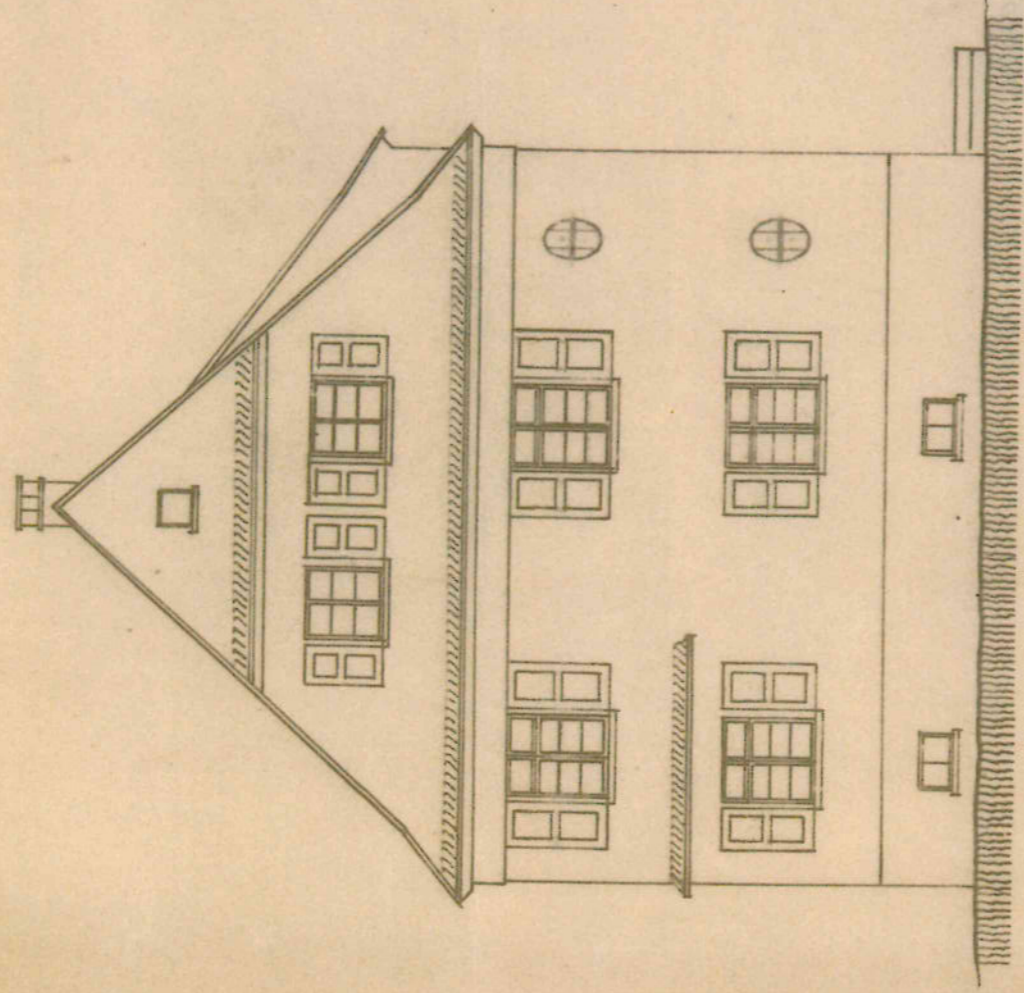

Ausicht Ostseite

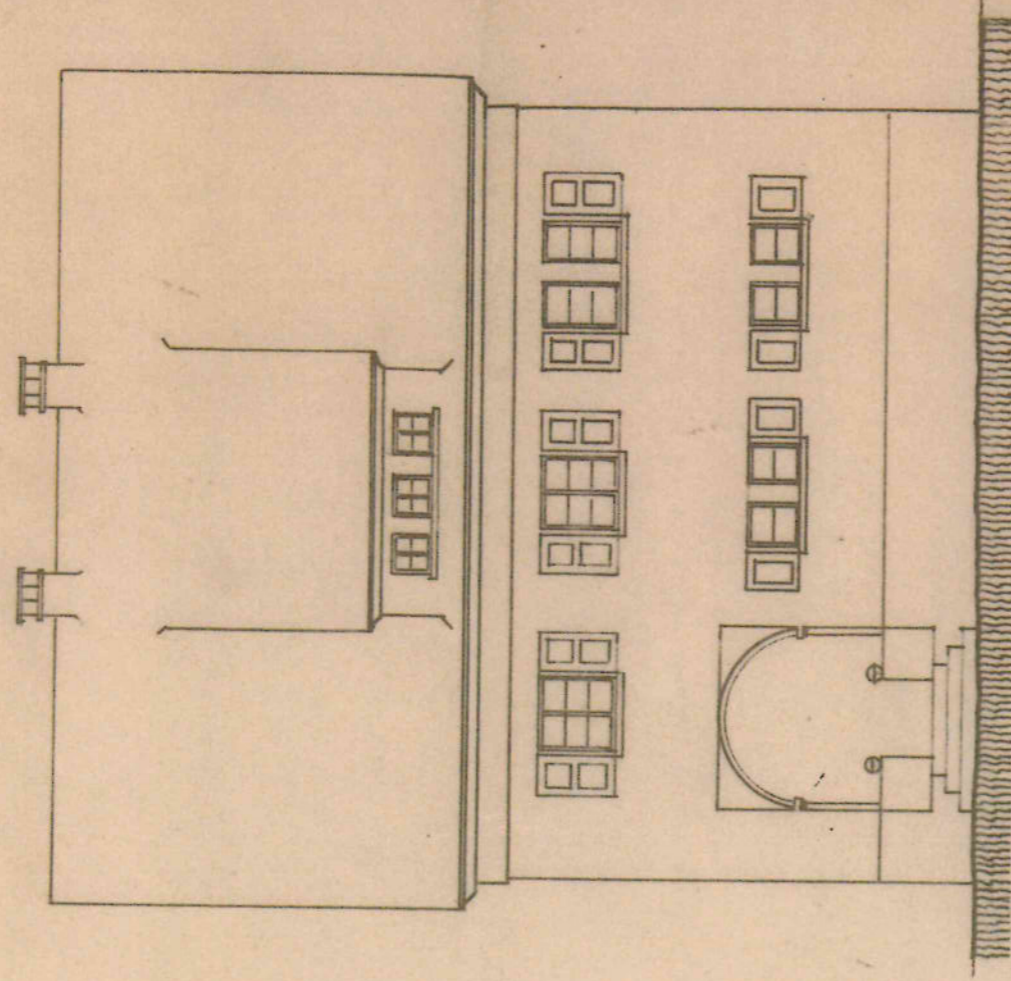

Nordseite

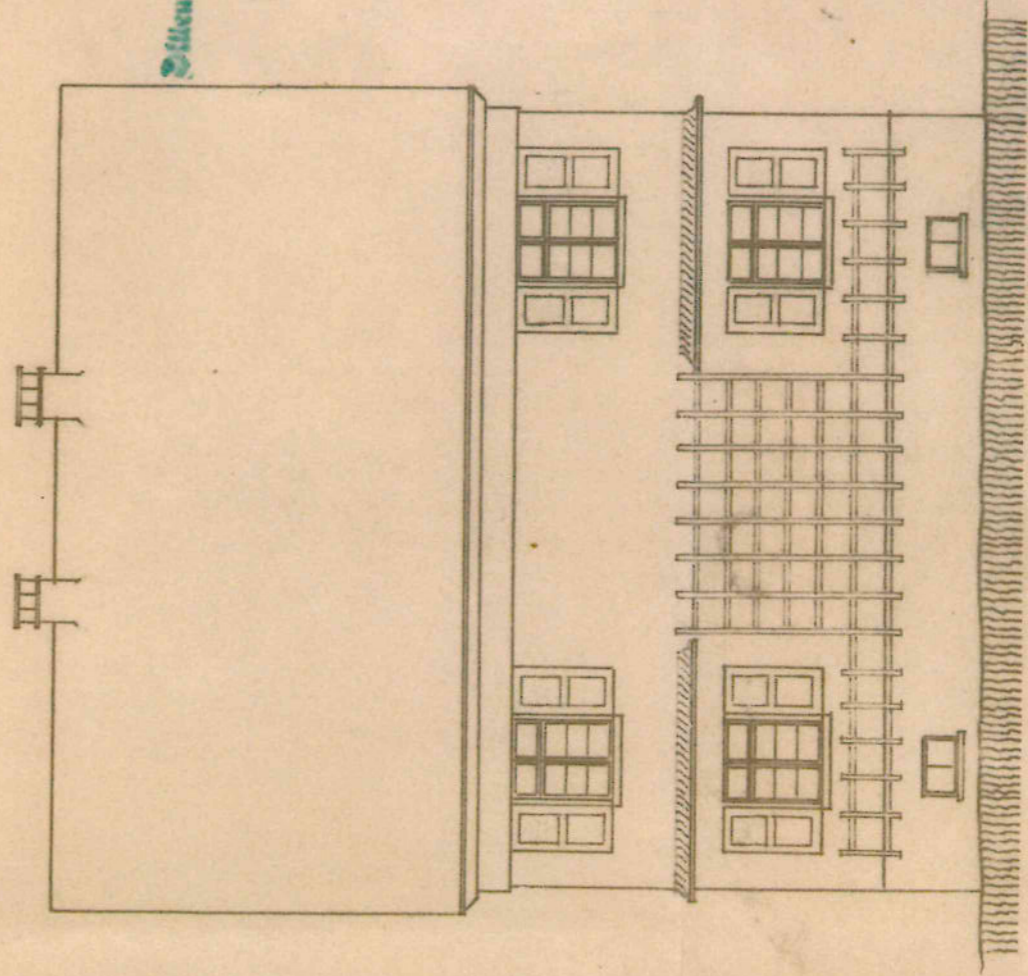

Südseite

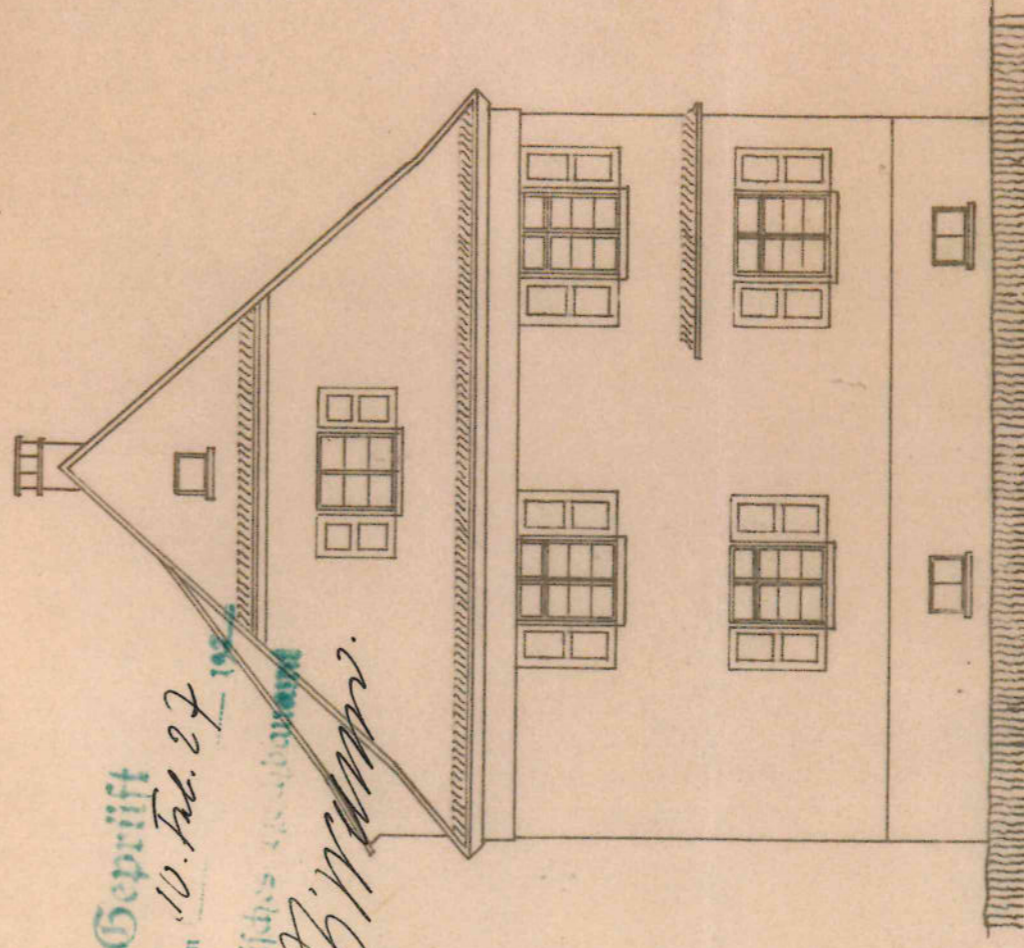

Westseite

Gepriift

Simm, den 10. Feb. 27

Preussisches Landesarchiv

B. W. M.

Simm den 24. Januar 1927

W. H. H. H. H.

A. Freund, Architekt